

Legenda

- | | | | |
|---|---|---|---|
|  | BOSCHI SINANTROPICI A ROBINIA PSEUDACACIA E QUERCE CADUCIFOLIE |  | SCOGLIERE E FALESIE CON VEGETAZIONE A LIMONUM VIRGATUM E CRITHNUM MARITIMUM |
|  | CANNETI A PHRAGMITES AUSTRALIS |  | SEMINATIVI IN AREE NON IRRIGUE |
|  | FORMAZIONI ERBACE DEGLI INCULTI A PREVALENZA DI INULA VISCOSA E BRACHYPODIUM RUPESTRE |  | SPIAGGIE DUNE E SABBIE |
|  | MACCHIA |  | SUPERFICI ARTIFICIALI |
|  | MARE |  | VEGETAZIONE DELLA DUNA EMBRIONALE |
|  | OLIVETI |  | VEGETAZIONE DELLA DUNA MOBILE |
|  | POPOLAMENTI DI SPECIE ESOTICHE A PREVALENZA DI ROBINIA PSEUDACACIA |  | VIGNETI |
|  | POPOLAMENTI A PREVALENZA DI ULMIUS MINOR | | |
|  | AREA DI STUDIO | | |

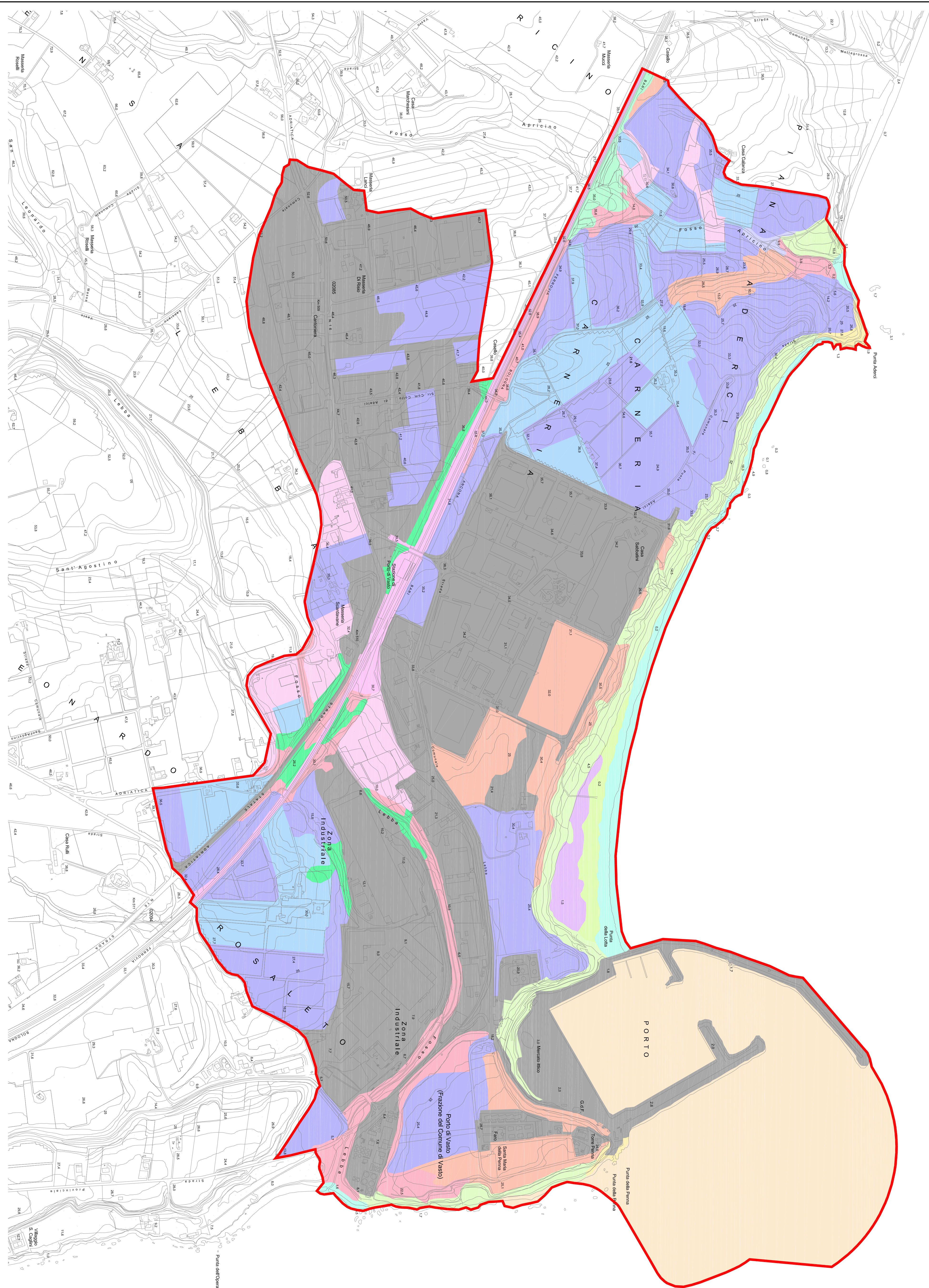

REGIONE ABRUZZO

CONSORZIO PER L'AREA DI SVILUPPO
INDUSTRIALE DEL VASTESE

PORTO DI VASTO

LAVORI DI RIQUALIFICAZIONE E POTENZIAMENTO
DELLE INFRASTRUTTURE PORTUALI
CIPE - 138/2000

PIANO REGOLATORE PORTUALE 2007

Codice elaborato :		Titolo elaborato :																			
V.AS-05-T03		VALUTAZIONE AMBIENTALE STRATEGICA VALUTAZIONE DI INCIDENZA ECOLOGICA CARIA DEGLI HABITAT E DELLA VEGETAZIONE																			
Scala:	1:5.000	<table><tr><td>F</td><td>R</td><td></td><td></td><td>0</td><td>5</td><td></td><td>0</td><td>0</td><td>3</td><td></td><td>R</td><td></td><td>0</td><td>0</td><td>8</td><td></td><td>0</td></tr></table>		F	R			0	5		0	0	3		R		0	0	8		0
F	R			0	5		0	0	3		R		0	0	8		0				
Responsabile del procedimento:		Gruppo di progettazione:																			
Ing. NICOLA BERNABEO		Raggruppamento Temporaneo di Prestatori di Servizi																			
Capo Progetto:	<table><tr><td colspan="2">MODIMAR s.r.l. - capogruppo mandataria</td></tr><tr><td colspan="2">MODILF s.r.l. - componente mandante</td></tr><tr><td colspan="2">Tecniconsud s.r.l. - componente mandante</td></tr></table>			MODIMAR s.r.l. - capogruppo mandataria		MODILF s.r.l. - componente mandante		Tecniconsud s.r.l. - componente mandante													
MODIMAR s.r.l. - capogruppo mandataria																					
MODILF s.r.l. - componente mandante																					
Tecniconsud s.r.l. - componente mandante																					
Prof. Ing. Alberto NOLI																					

[illegible]

Visto del Committente